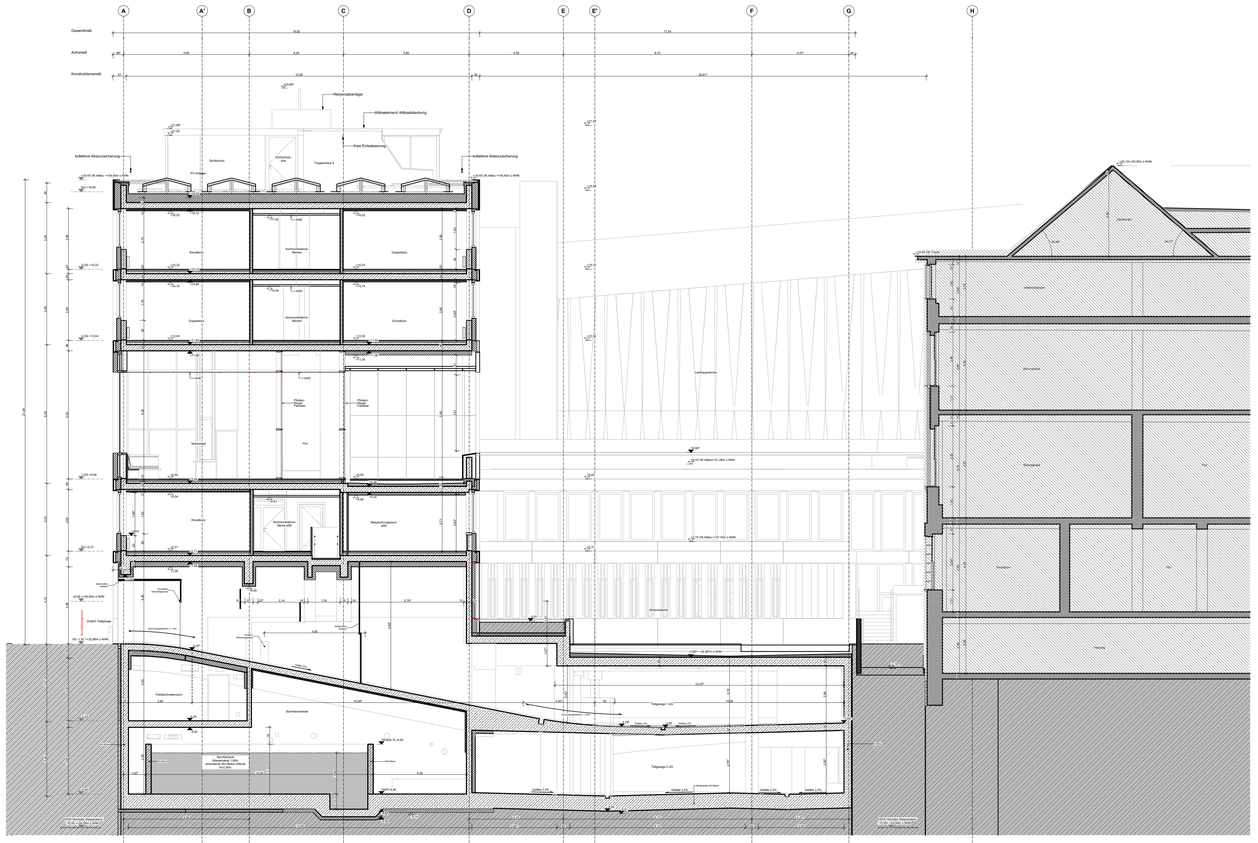

QUERSCHNITT EE

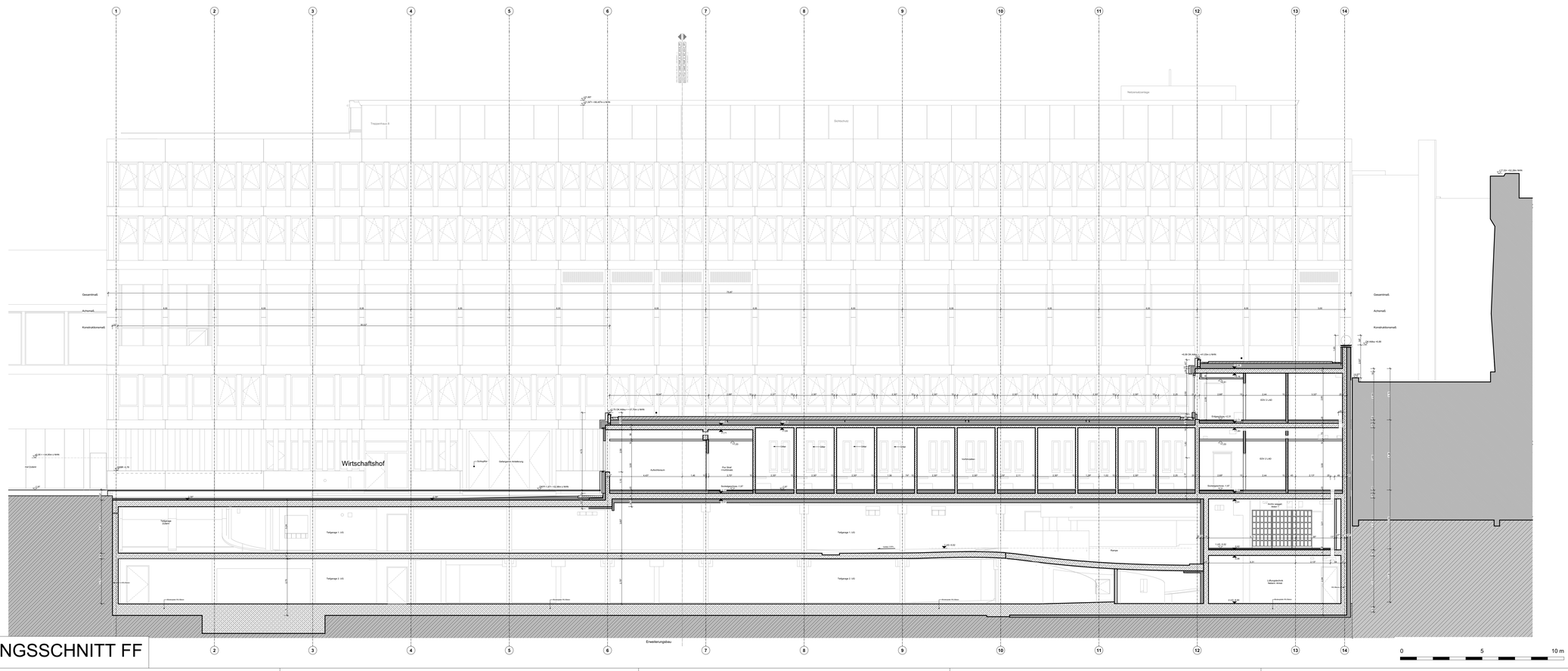

LÄNGSSCHNITT FF

Legende

Stahlbeton	Dämmung	Möblierung durch Nutzer	Verdeckt
Mauerwerk	Erdreich		Untersicht
Trockenbau	Bestand		
			BD/DD Boden- / Deckendurchbruch
OKFF OK Fertigfußboden	+2.50 Ü.NN Höhe OKFF		Fluchttürverriegelung allgemein / Vorflurbereich
OKRF OK Rohfußboden	+2.50 Ü.NN Höhe OKRD	M	Antrieb motorisch
	2% Gefälle in Prozent	B1	Bodentank

Raumstempel:

Raumbezeichnung
Raumnummer
Raumtypen-Nr.*
Ordnungsnummer*
Nettogrundfläche

*gem. Anlage 4 - Raumanforderungsprofil

Abkürzungen Türen:

DS dichtschließende Tür
DSS dichte Tür selbstschliessend
RS rauchdichte Tür selbstschliessend
RS Rauchschutztür
IBO im Betrieb offen
ETz Sicherheitstür
TSI feuerhemmende Tür
TSS feuerhemmende Tür
STUB Schallschutzsatt Tür R_w

Abkürzungen Oberflächen:

Sichtbetonqualität min. SB2, höhere Qualitäten sind im Grundriss gekennzeichnet

SP	Spachtel, Q2 mit Anstrich	SB	Sichtbetonqualität
PU	Putz mit Anstrich	AN	Anstrich gemäß Farbtagende
FL	Fliesenbelag	AK	Akustikbekleidung

Abkürzungen Allgemein:

AZ	Aufzug	OKRF	Oberkante Roh / Fertig
BRH	OKFF bis OK Bridst. Roh	RR	Regenfallrohr
BRH*	OKFF bis OK Fertigbeton	SB	Bodensiphe
BRH*	OKFF bis OK Fertigbeton Roh / Schiebtorsnr.-Pl.	GA	Gebäude Gebäudeausstattung
DF	Gebäudedrehfuge	UKRF	Unterkante Roh / Fertig
HK	Heizkörper	VKRF	Vorderkante Roh / Fertig
IR	Installationsraum	VE	Verteilerstrahr
LRH	Lichte Raumhöhe	BA	Bodenablauf
HGW	Höchster gemessener Grundwasserstand		

Abkürzungen Brandschutz:

F/D	Feuerbeschichtung/Druckluft	RS	Rauchschutzsystem
NA	Notausgang / Notausteig	RAS	Rauchansaugsystem
RAS	Rauchansaugsystem	SH	Sicherheitshahn
SH	Sicherheitshahn	SPA	Sprühflutfryberatt/DWN
SPA	Sprühflutfryberatt/DWN	NÖ	Nachströmöffnung
NÖ	Nachströmöffnung	NÖ-A	Nachströmöffnung mit automatischer Auslösung
NÖ-A	Nachströmöffnung mit automatischer Auslösung	B1	schwer entflammbar
B1	schwer entflammbar	B2	normal entflammbar
B2	normal entflammbar	A1, A2	nicht brennbar
A1, A2	nicht brennbar		

Anforderungen Brandschutz an Bauteile:

F30 BW	Brandwand, feuerbeständig (BRI), 90 min
F90 BW(pull	Bauteil mit Brandwandqualität, 90 min
F90	Bauteil feuerbeständig (BI), 90 min
F60	Bauteil feuerhemmend (BI), 60 min
F30	Bauteil feuerhemmend (BI), 30 min
G30[1]	Brandschutzverglasung Verglasung
FS-V 30[1]	Rauchschutzvorhang
RS-V 30[1]	Rauchschutzvorhang
FS-ST 90[1]	Feuerschutzschleuse
FS-Tür 90[1]	Feuerschutztor

[1] Feuerwiderstandsdauer 30/60/90min

ANMERKUNGEN:
Alle Maßnahmen sind vor Ort vom Auftragnehmer zu prüfen und zu vergleichen!
Es besteht kein Anspruch auf Vollständigkeit.

Brüstungshöhen und Türhöhen beziehen sich auf OK Fertigfußboden (OKFF). Die lichte Raumhöhe bezieht sich auf Fertigmaße. Oberkante Fertigfußboden/Unterkante Abhangdecke bzw. Rohbaudecke. Flächenangaben beziehen sich auf Rohbaumaße.

Dieser Plan gilt nur in Verbindung mit den Plänen des Tragwerksingenieurs und der Fachingenieure einschließlich Brandschutzgutachten! Möblierung stellt nur die Funktionalität dar.

Datum:	Bearbeiter(in):	geprüft:	Vermerk:	Index:
				20
				19
				18
				17
				16
				15
				14
02.04.2026	Team rw+	ROE	allgemeine Fortschreibung	13
05.12.2025	Team rw+	ROE	allgemeine Fortschreibung	12
08.10.2025	Team rw+	ROE	allgemeine Fortschreibung	11
21.07.2025	Team rw+	KRA	Phasenabschluss	10
27.06.2025	Team rw+	KRA	allgemeine Fortschreibung	09
17.04.2025	Team rw+	KRA	allgemeine Fortschreibung	08
04.04.2025	Team rw+	KRA	allgemeine Fortschreibung	07
21.03.2025	Team rw+	KRA	allgemeine Fortschreibung	06
07.03.2025	Team rw+	KRA	allgemeine Fortschreibung	05
21.02.2025	Team rw+	KRA	allgemeine Fortschreibung	04
07.02.2025	Team rw+	KRA	allgemeine Fortschreibung	03
24.01.2025	Team rw+	KRA	allgemeine Fortschreibung	02
10.01.2025	Team rw+	KRA	allgemeine Fortschreibung	01

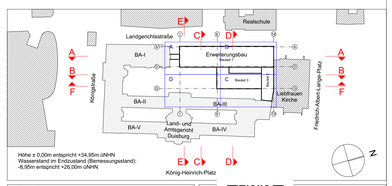

Planverfasser (extern):

Bauherr(in):
Bau- und Liegenschaftsbetrieb NRW
Niederlassung Duisburg

Nutzer / Mieter(in):
Justizbehörden LG AG Duisburg
König-Heinrich-Platz 1, 47051 Duisburg

Bau- und Liegenschaftsbetrieb NRW
Duisburg
Am Silberpalais 1
D - 47057 Duisburg
Telefon: +49 203 98711 - 0
Telefax: +49 203 98711 - 900
E-Mail: du.poststelle@blb.nrw.de
Internet: www.blb.nrw.de

Projekt:
10-11-2445-20-001
Projekt/Gebäude
Erweiterungsbau Land- und Amtsgericht Duisburg

Wirtschaftseinheit / Liegenschaft:
WE2445
Wirtschaftseinheitsnummer
Justizbehörden LG AG Duisburg
König-Heinrich-Platz 1, 47051 Duisburg

Objekt/Bauwerk/Gebäude
GE0003
Objekt-/Bauwerks-/Gebäude-Nr.
LG AG Duisburg-Mitte
Erweiterungs-Neubau
Objekt-/Bauwerks-/Gebäudebezeichnung

Planbezeichnung/Darstellung
Querschnitt E, Längsschnitt F

Bauteil / Trakt: N----
Geschoss / Anlage: EE, FF
Plannamen: Schnitte

Planschlüssel
2445_FAR_5_SC_N-85_EE_---_13_-_Schnitte E_F

Dateipfad:
L:\PROJEKTE\LAD\70_Planungsdokumente\72_Arbeitsordner_CAD\01_Mastertablle\LAD_Erweiterung_gr

Modell-Name:
LAD_Erweiterung_gr

Layout-Name:
Erweiterungsbau

RNF: $(xrefn,2,)
BNF: $(nvl$gen,$1,)

Plotbittabelle:
NRW_SW-100.stb

Gezeichnet:
SBR, URI, AHE, KEL, KRA

Entwurfsverfasser (gem. §70 BauO NRW):

Planart: Ausführungsplanung
Fachbereich: (A) Hochbau
Blatt-Nr.: 001
Maßstab: 1:100
Blattgröße: A0 (1189 x 841)
Plotdatum: 05.12.2025
Index: 13_-